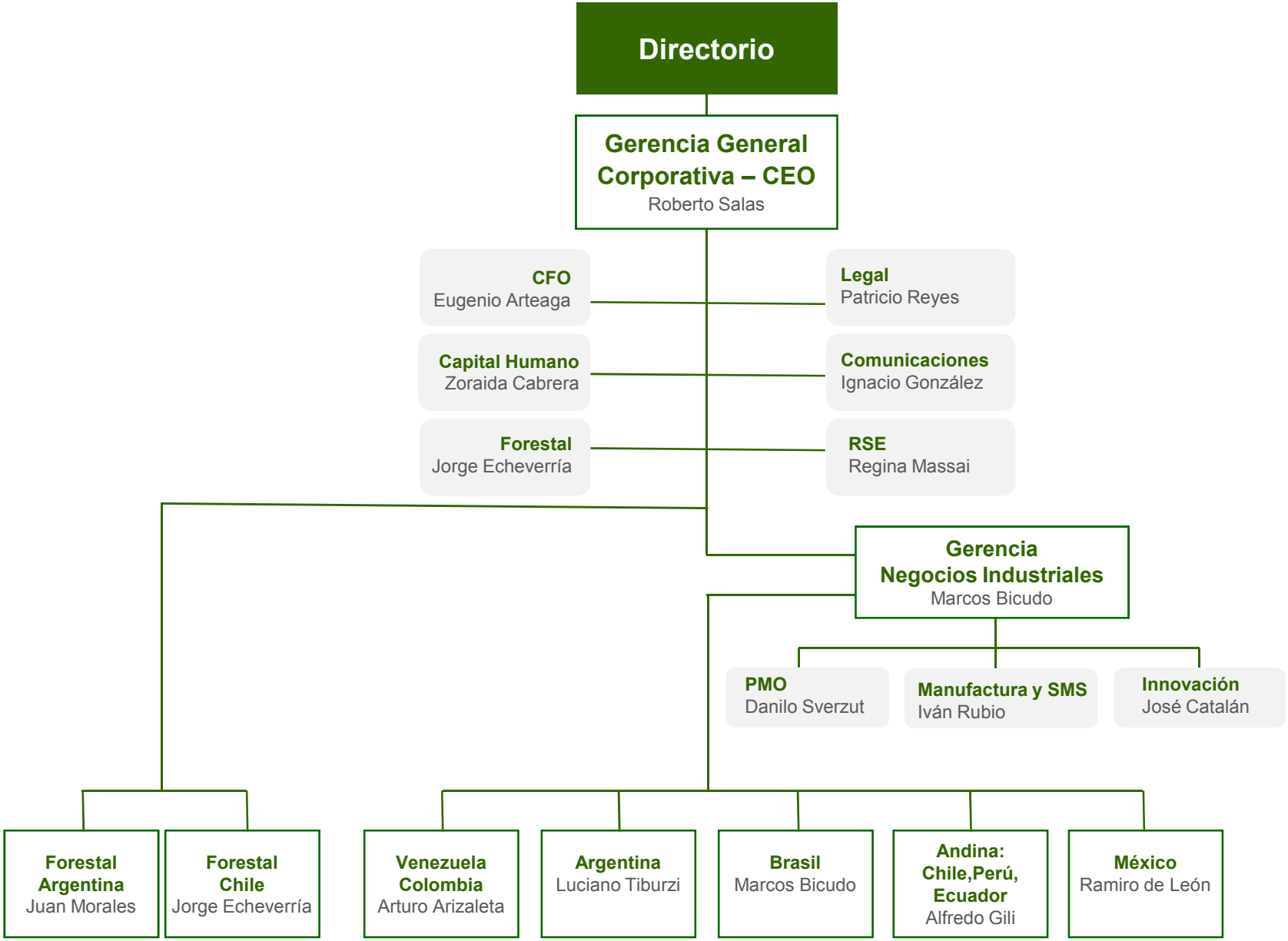
Directorio
Gerencia General Corporativa – CEO
Roberto Salas
CFO
Eugenio Arteaga
Legal
Patricio Reyes
Capital Humano
Zoraida Cabrera
Comunicaciones
Ignacio González
Forestal
Jorge Echeverría
RSE
Regina Massai
Gerencia Negocios Industriales
Marcos Bicudo
PMO
Danilo Sverzut
Manufactura y SMS
Iván Rubio
Innovación
José Catalán
Forestal Argentina
Juan Morales
Forestal Chile
Jorge Echeverría
Venezuela Colombia
Arturo Arizaleta
Argentina
Luciano Tiburzi
Brasil
Marcos Bicudo
Andina: Chile,Perú, Ecuador
Alfredo Gili
México
Ramiro de León